

1. consultations totales réalisées

Pour information voici les consultations réalisées :

Spécialités	Médecins	Lieu	N. patients
Médecine générale*	Médecin Colonel Hamedine KANE Dr Aw Mohamed Alpha Dr SY Habiboulaye	Oumoul Ghoura Tékane*	453
Stomatologie	Dr Fatimata LAM Dr Baïdy LO Dr Amadou Sall	Tékane	114
Ophtalmologie	Dr Soulé KANE	Tékane	102
Gynécologie	Dr Konaté Oumou	Tékane	34
Total			703

* Médecine générale sur deux sites : Tékane et Oumoul Ghoura

2. Répartition par site et Analyses des données

1.1. Répartition par sexe

Oumoul Ghoura

Sexe	Total	%
Féminin	123	66
Masculin	62	34
Grand Total	185	100

Tékane

Sexe	Total	%
Féminin	308	61
Masculin	195	39
Grand Total	503	100

Tékane et Oumoul Ghoura

Sexe	Total	%
Féminin	431	63
Masculin	257	37
Grand Total	688	100

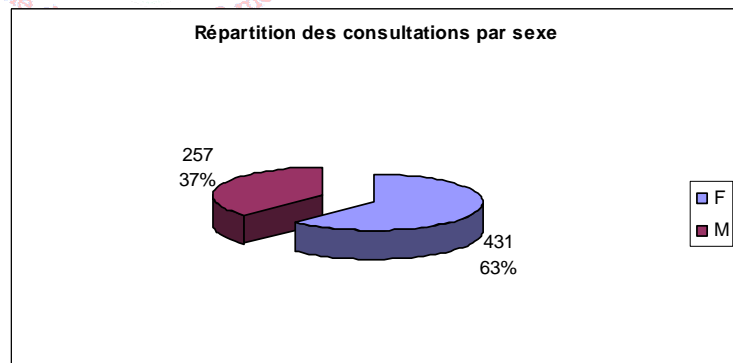

1.2. Spécialité

Oumoul Ghoura

Spécialié	Total	%
Médecine Générale	185	100
Grand Total	185	100

Tékane

Spécialié	Total	%
Médecine Générale	254	50
Stomatologie	114	23
Ophtalmologie	101	20
Gynécologie	34	7
Grand Total	503	100

Tékane et Oumoul Ghoura

Spécialié	Total	%
Médecine Générale	439*	64
Stomatologie	114	17
Ophtalmologie	101	15
Gynécologie	34	5
Grand Total	688	100

Plus de 15 personnes traitées hors des sites, n'ont pas été répertoriées.

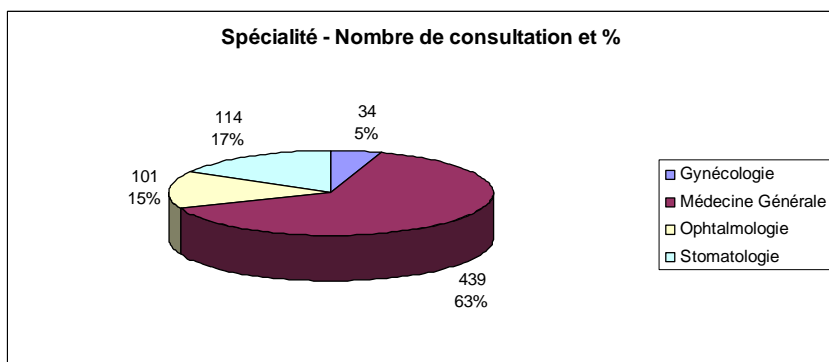

1.3. Consultations par médecin

Oumoul Ghoura

Médecin traitant	Total	%
Dr SY Habiboulaye	80	43
Dr KANE Hamedine	105	57
Total	185	100

Tékane

Médecin traitant	Total	%
Dr AW Mouhamed Alpha	134	27
Drs LAM, LO, SALL	114	23
Dr KANE Soulé	101	20
Dr KANE Hamedine	66	13
Dr SY Habiboulaye	54	11
Dr KONATE Oumou Barry	34	7
Total	503	100

Tékane et Oumoul Ghoura

Médecin traitant	Total	%
Dr KANE Hamedine	171	25
Dr AW Mouhamed Alpha	134	19
Dr SY Habiboulaye	134	19
Drs LAM, LO, SALL	114	17
Dr KANE Soulé	101	15
Dr KONATE Oumou Barry	34	5
Grand Total	688	100

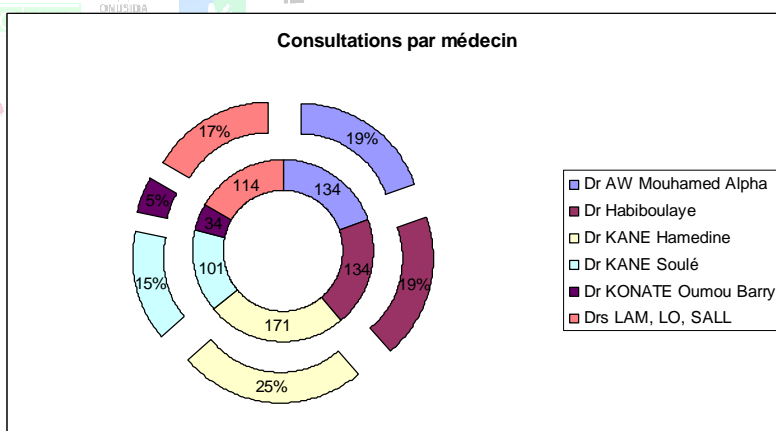

1.4. Tranche d'âge

Oumoul Ghoura

Tranches d'âge	Total	%
Adolescents	24	13
Séniors	47	25
Enfants	57	31
Adultes	57	31
Grand Total	185	100

Tékane

Tranches d'âge	Total	%
Adultes	177	35
Enfants	145	29
Séniors	104	21
Adolescents	77	15
Grand Total	503	100

Tékane et Oumoul Ghoura

Tranches d'âge	Total	%
Adultes (23-50 ans)	234	34
Enfants (0-12 ans)	202	29
Séniors (+50 ans)	151	22
Adolescents (13-22 ans)	101	15
Grand Total	688	100

Tranche d'âge

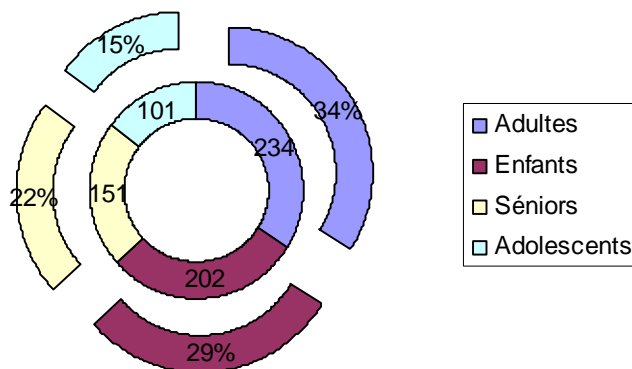

II. Observations

1. Sexes

Sur les sites (Oumoul Ghoura et Tékane), nous observons : Femmes **63%** et Hommes **37%**. Les consultations chez les femmes sont plus importantes. Elles représentent plus de 40% des hommes. Une des raisons est que les femmes viennent en majorité avec leurs enfants. Ces derniers représentent 29% soit **202 consultations sur 688 patients**.

2. Spécialités

Parmi les 4 spécialités (**médecine générale, stomatologie, ophtalmologie et gynécologie**), la médecine générale représente 64% des consultations. 2/3 personnes viennent pour une consultation générale. Nous constatons moins de consultations en gynécologie.

Les spécialités la gynécologie (34) et l'ophtalmologie (101 patients) n'étaient présentes qu'à Tékane et les consultations ne sont faites qu'un seul jour (8H) au lieu de 16H pour la médecine générale et la stomatologie.

Dr KANE Soulé (ophtalmologie) est basé à Rosso à 60 km de Tékane. Il connaît plus 50% des consultés. Tékane ne dispose pas un service ophtalmologie. Ainsi, toutes les consultations se font à Rosso et à Nouakchott. Il y a eu une forte affluence. En plus des patients consultés sur site (Tékane), il a fait une tournée dans le village pour consulter les les vieilles personnes ne pouvant pas se déplacer. Idem pour comme Dr KANE Hamedine qui a consulté environ 15 personnes à l'extérieur du site.

Les consultations en médecine générale (pédiatrie et autres) sont plus importantes. Cette spécialité était présente sur les deux sites à Tékane et Oumoul Ghoura soit 439 sur 688 patients (64%). Pour détails regardez les vidéos : briefing final, les différentes spécialités.

3. Tranches d'âge

La tranche d'âge la plus importante est celle des adultes (23-50 ans) soit 234 patients (34%), suivie des enfants (0-12 ans) : 202 patients (29%) ; les séniors (+50 ans) : 151 patients (22%) et les adolescents (13-22 ans) : 101 patients 15%.

=> Quelques remarques

- Certains cas cliniques seront suivi par les médecins bénévoles basés tous à Nouakchott. Tous les patients disposent de fiches de consultations. Ils sont enregistrés dans une base de données classée par spécialité, tranche d'âge et sexe.

- Durant cette période, nous avons identifiés les cas cliniques suivants : bilharziose, tension artérielle, tuberculose. Pour information, il y a 71 cas de pathologies différentes qui nécessitent une surveillance. Certains devront se rendre à Rosso pour compléter la consultation. Tous les cas de tuberculose avérée seront suivis par agents communautaires formés Actume.
- Les médecins ont donné l'engagement de poursuivre l'action
- A la fin du projet actume, les professionnels de santé continueront l'action menée. Ils seront appuyés par les agents communautaires.

III. Personnes impliquées

A noter que tous les médecins bénévoles sont basés en Mauritanie. Ils ont été appuyés par les agents communautaires formés par ACTUME dans le cadre de son projet en Mauritanie, le personnel de santé des postes de santé de Tékane, Oumoul Ghoura et Tékane et toutes les forces vives de Tékane et Oumoul Ghoura.

Grand merci à toutes les personnes imprimées de près de loin en France pour le soutien financier et matériel et en Mauritanie.

1. Médecins bénévoles

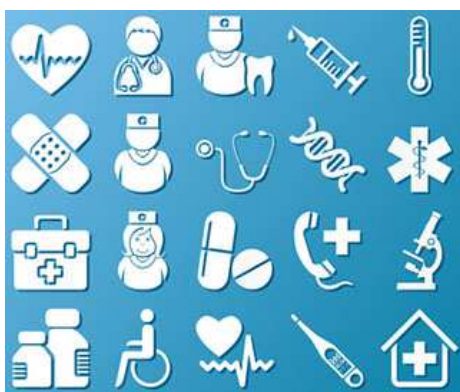

Un Docteur

Nom et Prénom	Spécialité	Organisme
Dr AW Med Alpha	Méd. générale	Centre Oncologie
Dr KANE Hamidine	Méd. générale	Santé militaire
Dr KONATE Oumou	Gynécologie	Fondation Chassot Rosso
Dr LAM Fatimata	Chirurgie dentiste	Hôpital de Boghé
Dr LO Baidy	Chirurgie dentiste	Cabinet médical Brakna
Dr SALL Amadou	Chirurgie dentiste	Hôpital d'Atar
Dr SINNA Boly	Pédiatre	Asso AMALUST
Dr KANE Soulé	Ophthalmologie	Fondation Chassot Rosso
Dr SY Habiboulah	Méd. générale	Technicien supérieur retraité

2. Agents communautaires

Une mention spéciale aux différents agents communautaires :



Nom et Prénom	Localité (commune Tékane)	Langue
Khady Mint ZEIDANE	Dar El Khaïry (Limharya)	Hassaniya
Malick DIOP	Médina Salam	Wolof
Marièm DIONGO	Médina Fanaye	Pulaar
Roneïma Mint ALIOUNE	Aker	Hassaniya
Rouguyatou LY	Niakhware	Pulaar
Sawdatou KANE	Gourel Boucar SY	Pulaar
Zeïnabou LO	Meleyga	Wolof

Aminettou Mint Bah était absente pour des raisons de maternité : bienvenue au nouveau né !

Aminettou Mint BAH	M'Barwady	Hassaniya
--------------------	-----------	-----------